Paysages (2011) - Ce document a été édité à titre informatif,il n \'a pas de valeur juridique

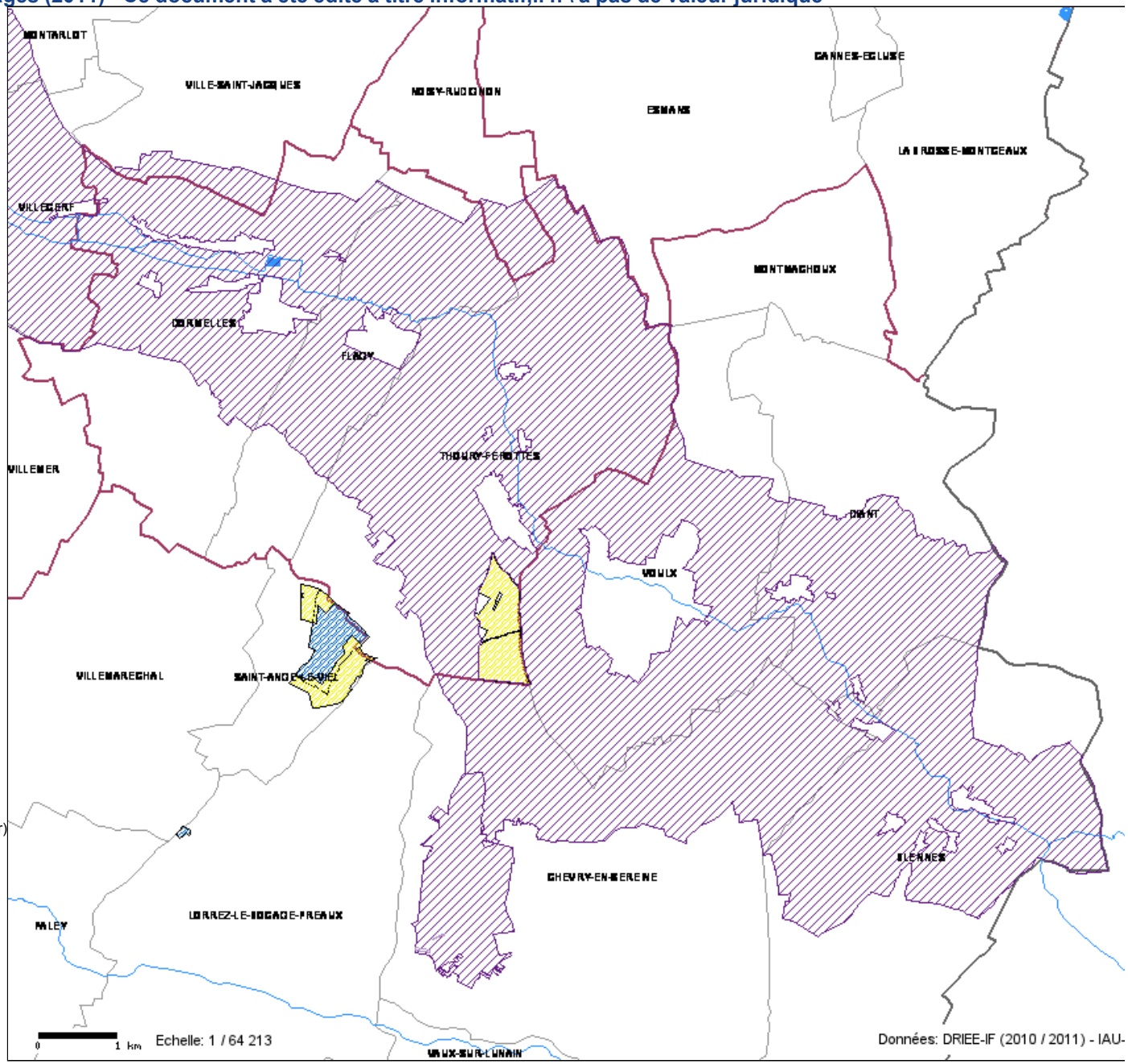

Contenu de la carte

- Annotations
- Sites
  - Sites Classés,
  - Sites Inscrits
- Carrières par situation administrative
  - Autorisée,
  - Site réhabilité après 1990 ne nécessitant plus d'action administrative,
  - Autre (dossier administratif non clos, date d'expiration dépassée)
- ZPPAUP (Zone de Protection du Patrimoine Achitectural, Urbain et Paysager)
- Hydrographie
  - Cours d'eau
  - Plan d'eau
- Limites administratives
  - Département
  - EPCI (établissements publics de coopération intercommunale)
  - Commune
- Scan 1/25 000 Noir et Blanc

Tous droits réservés.

Document imprimé le 18 Juillet 2012, serveur Carmen v2, http:// carmen.developpement- durable.gouv.fr, Service: DRIEE Ile- de- France.